

Vorläufig

## Donau-Rieser-Hacktag

**Freitag, 17. Mai 2019**

**9.30 Uhr** Eröffnung der Veranstaltung durch Südzucker, Verband bayer. Zuckerrübenanbauer und LfL

Moderation der eingesetzten Technik durch LfL

Die Maschinenvorfürungen finden ganztägig statt.

### **Automatisch geführte Hackgeräte zwischen den Reihen**

- Treffler  
(Mechanische Führung durch Zinken; zusätzlich moderne Striegeltechnik)
- REICHARDT und geo-konzept  
(Ultraschall- und RTK-gesteuerter Verschieberahmen)
- Schmotzer  
(kamerageführt)
- K.U.L.T.  
(kamerageführt, Duo Hack Parallelogramm)
- Einböck  
(kamerageführt, 12-reihig, mit Section-Control)

### **Automatische Hacktechnik zwischen und in der Reihe:**

- Poulsen „Robovator“, Importeur Fa. K.U.L.T. Kress GmbH  
(6-reihig)
- Garford Robocrop InRow & InterRow, Importeur Volmer PVACTIV  
(Steuerung mittels Videobildanalyse)

### **Feldrobotik:**

- naio „Oz“, Importeur Fa. K.U.L.T. Kress GmbH

### **Weitere Aussteller**

- Südzucker AG
- Bodengesundheitsdienst
- LfL – Bayerische Landesanstalt für Landwirtschaft

### **Vertretene Bioverbände**

- Biokreis
- Bioland
- Demeter
- Naturland

Für das leibliche Wohl ist gesorgt.

**16.30 Uhr** Voraussichtliches Ende der Veranstaltung



## Anfahrt und Veranstaltungsort

Anfahrt Richtung Nördlingen, B25 Abfahrt Ehringen, dann der Beschilderung folgen.

Der Praxisschlag liegt zwischen Ehringen und Löpsingen direkt an einer großen Maschinenhalle.

Koordinaten: 48.874662 – 10.487313

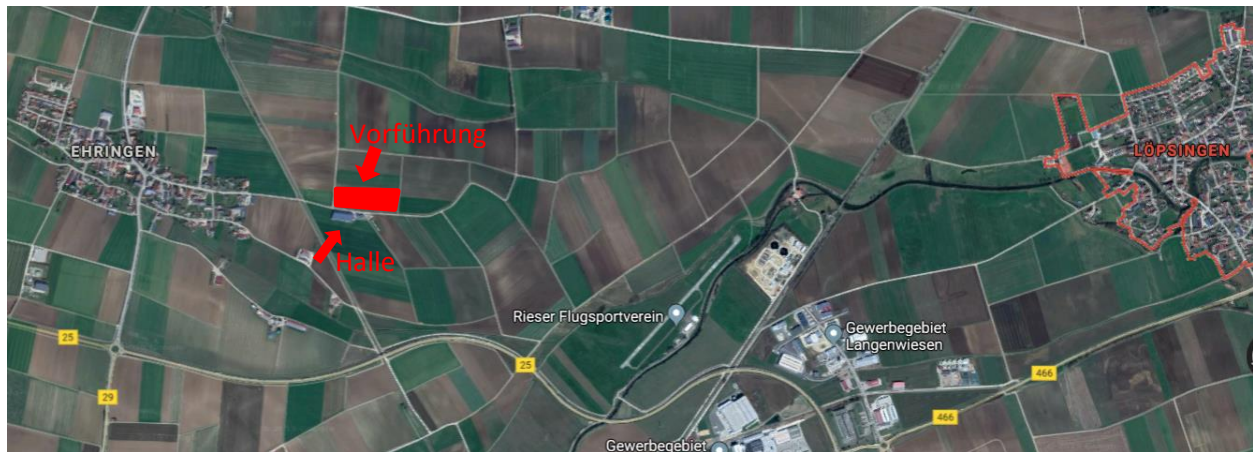

### **Organisation/Kontakt**

Südzucker AG

Rohstoffabteilung Bayern

Donauwörther Str. 50

86641 Rain am Lech

Tel.: 09090/998-318

Fax: 09090/998-370

[Rohstoffabteilung.bayern@suedzucker.de](mailto:Rohstoffabteilung.bayern@suedzucker.de)